

●ユーザー登録（新規登録方法）

1) E-JAN HP TOOLS のホームページ下の「ユーザー登録・各種設定はこちらから」をクリックします。

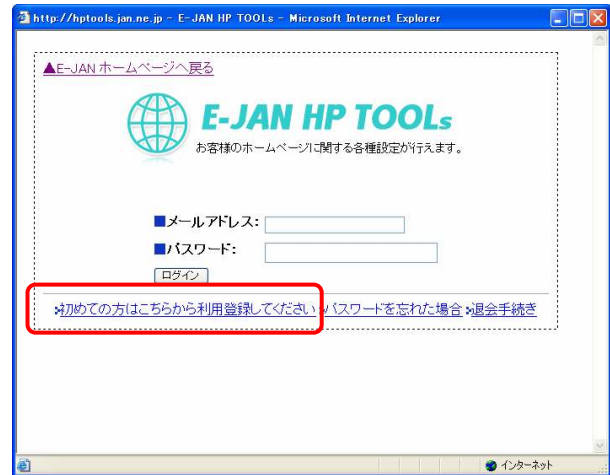

2) ログイン画面が表示されます。初めて利用する場合には、ユーザー登録が必要となりますので、「初めての方はこちらから利用登録してください」をクリックします。



3) 「新規ユーザー登録フォーム」が表示されますのでお客様の情報を入力してください。入力が完了したら「登録」ボタンをクリックします。

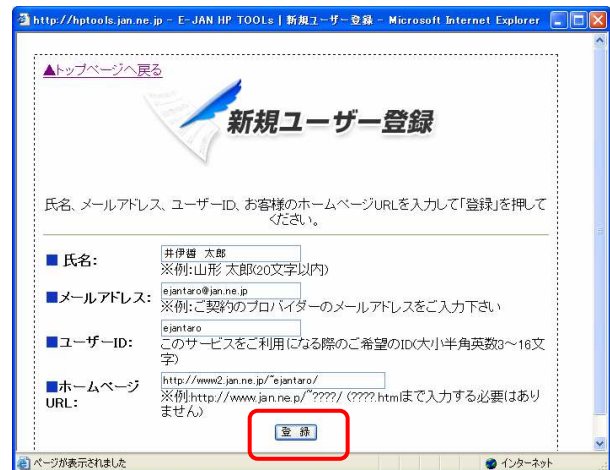

氏名	お客様のお名前をご入力下さい。
メールアドレス	お客様がご利用のメールアドレスをご入力下さい。 ここで登録されたメールアドレスに登録の通知などが送られます。
ユーザーID	ニックネームです。他の方と重複できません。 ※HP TOOLS 用のユーザーIDです。好きな名前を登録できます。
ホームページ URL	お客様のホームページの URL を入力してください。

4) 入力内容に不備がなければ、登録完了の画面が表示されます。不備があった場合は、再度入力画面が表示されますので、入力内容をご確認の上、再度登録してください。

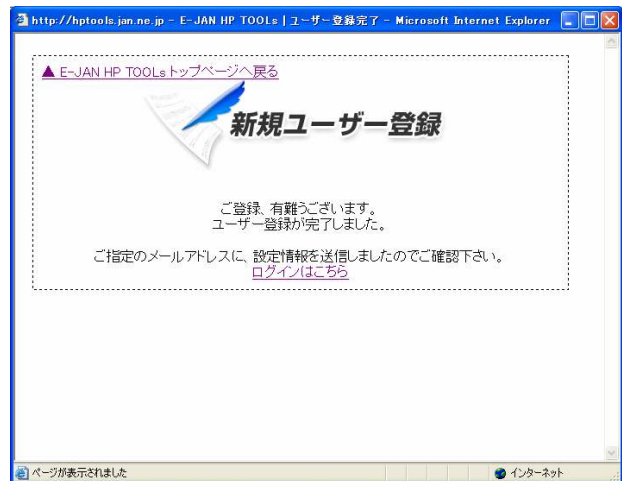

5) 登録いただいたメールアドレス宛に[E-JAN HP TOOLS] ユーザー登録完了のメールが届きます。

E-JAN HP TOOLS を利用する際に必要な情報となりますので、大切に保管ください。

※パスワードは後から自由に変更できます。

これでユーザー登録は完了です。

E-JAN HP TOOLS にログインし、サービスをご利用ください。

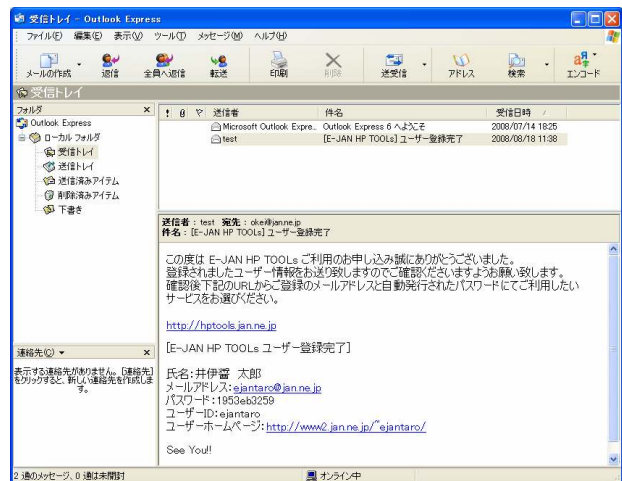

**【ご注意！】**

E-JAN HP TOOLS ユーザー登録後にメールアドレスやホームページアドレスが変わった場合、E-JAN HP TOOLS の情報は引き継がれません。改めてユーザー登録を行なう必要があります。

また、旧メールアドレスや旧ホームページアドレスで利用していた E-JAN HP TOOLS のユーザー登録も忘れずに退会してください。

●パスワードを忘れてしまった場合

1) E-JAN HP TOOLS のパスワードを忘れてしまった場合は、パスワードを再発行することができます。E-JAN HP TOOLS のログイン画面を表示し、ページ下の「パスワードを忘れた場合」をクリックします。



2) 「パスワード再発行」の画面が表示されますので、E-JAN HP TOOLS ユーザー登録時に登録したメールアドレスを入力して「パスワードを再発行する」ボタンをクリックします。

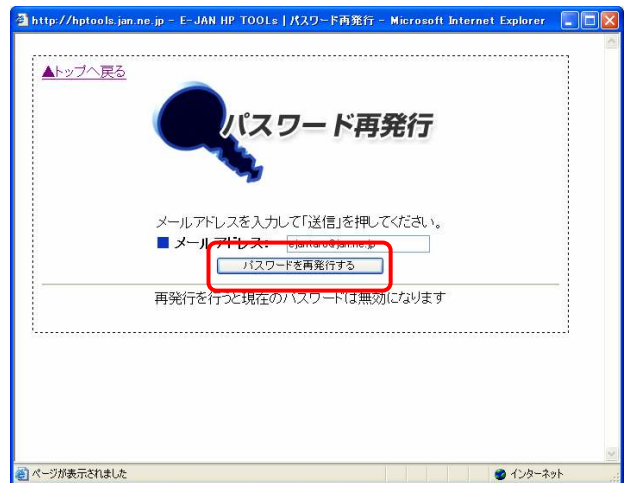

3) 登録メールアドレスへ新しいパスワードの通知メールが届きます。

なお、再発行を行うと以前のパスワードは使用できませんので、以降は新しいパスワードをご利用ください。

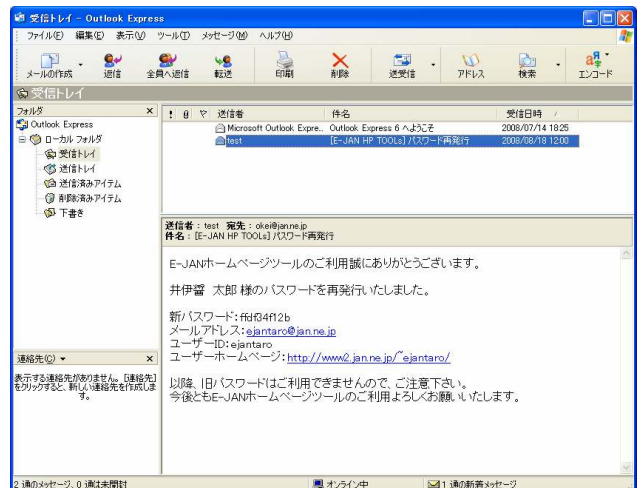

●退会（利用停止手続き）

1) E-JAN HP TOOLS を今後利用しない場合、利用停止手続きを行ってください。

E-JAN HP TOOLS のログインページから「退会手続き」をクリックします。

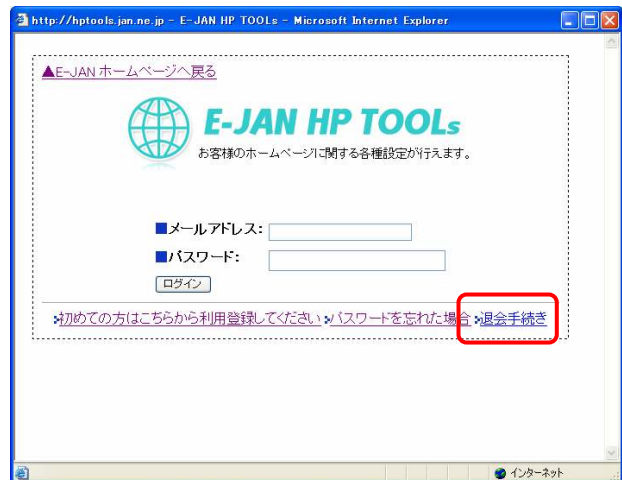

2) 「退会手続き」の画面が表示されますので、登録しているメールアドレスとパスワードを入力して「利用停止手続きをする」ボタンをクリックします。

※パスワードがわからない場合には、パスワードの再発行手続きを行ないます。

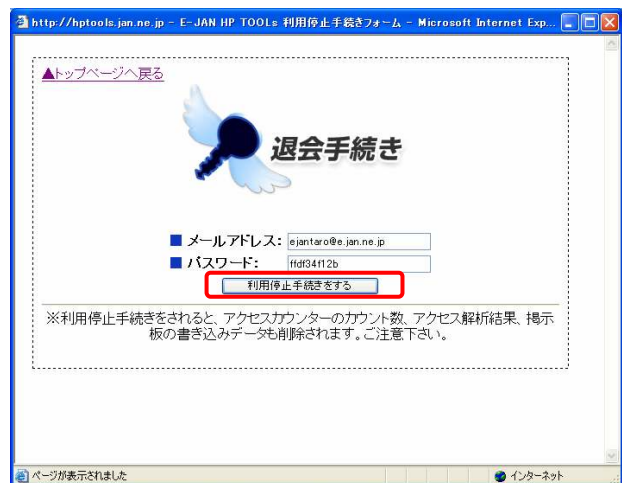

3) 確認メッセージが表示されますので、利用停止手続きを進めるには「OK」ボタンをクリックします。



4) 利用停止手続き完了の画面が表示されます。これで、E-JAN HP TOOLS の退会が完了しました。再度 E-JAN HP TOOLS を利用したい場合は、新規にユーザー登録を行なってください。

